

**Samstag, 20.11.2010 + + 11:00 - 12:50 Uhr**

# **E-Health @ Home:** **Innovationsperspektiven für den** **Gesundheitsstandort Zuhause**

**11:00 - 12:50 Uhr Bühne MEDICA MEDIA Forum, Messe Düsseldorf, Halle 15**

**„E-Health für den Gesundheitsstandort Zu Hause – Ein Atlas zur Entwicklung, Erprobung und Umsetzung von Telemedizin in Deutschland“**

**PD Dr. Josef Hilbert, Geschäftsführender Direktor IAT, Gelsenkirchen**

- Parallel: Präsentation und Einführung der Landkarte durch Wolfgang Paulus und Sascha Romanowski (IAT, Gelsenkirchen)

**„Orchestratoren in veränderten Wertschöpfungsketten – Beispiele neuer Geschäftsmodelle im Gesundheitswesen“**

**Prof. Dr. Martin Gersch, CCEC, FU Berlin**

**„Risiken und Chancen von Telemedizin / eHealth aus der Anbieterperspektive“**

**Eyal Lewin, SHL Düsseldorf**

**„Risiken und Chancen von Telemedizin / eHealth aus der Kostenträgerperspektive“**

**Holger Raffel, DAK, Vertragsmanager Vertragsgebiet Nordrhein-Westfalen**

**- Leiter Teilprojekt elektronische Gesundheitskarte in NRW -**

**„Risiken und Chancen von Telemedizin / eHealth aus der Anwenderperspektive“**

**Dr. Franz-Joseph Bartmann, Vorsitzender des Ausschusses Telematik der Bundesärztekammer und Präsident der Ärztekammer Schleswig-Holstein**

**Moderation: Joachim Liesenfeld, Rhein-Ruhr-Institut**

**Samstag, 20.11.2010 + + 11:00 - 12:50 Uhr**

# **E-Health @ Home:** **Innovationsperspektiven für den** **Gesundheitsstandort Zuhause**

**11:00 - 12:50 Uhr Bühne MEDICA MEDIA Forum, Messe Düsseldorf, Halle 15**

- „E-Health@Home – Entwicklung von Geschäftsmodellen zur Unterstützung eines selbstbestimmten Lebens in einer alternden Gesellschaft“
- Gefördert vom (BMBF) im Rahmen des Programms „Innovationen mit Dienstleistungen“ und im Förderschwerpunkt „Technologie und Dienstleistungen im demografischen Wandel“
- Laufzeit: 09/2008 – 08/2011
- Mission: Chancen der alternden Gesellschaft nutzen! Diffusion telemedizinischer Services für Ältere auf Basis innovativer Geschäftsmodelle gestalten und fördern!

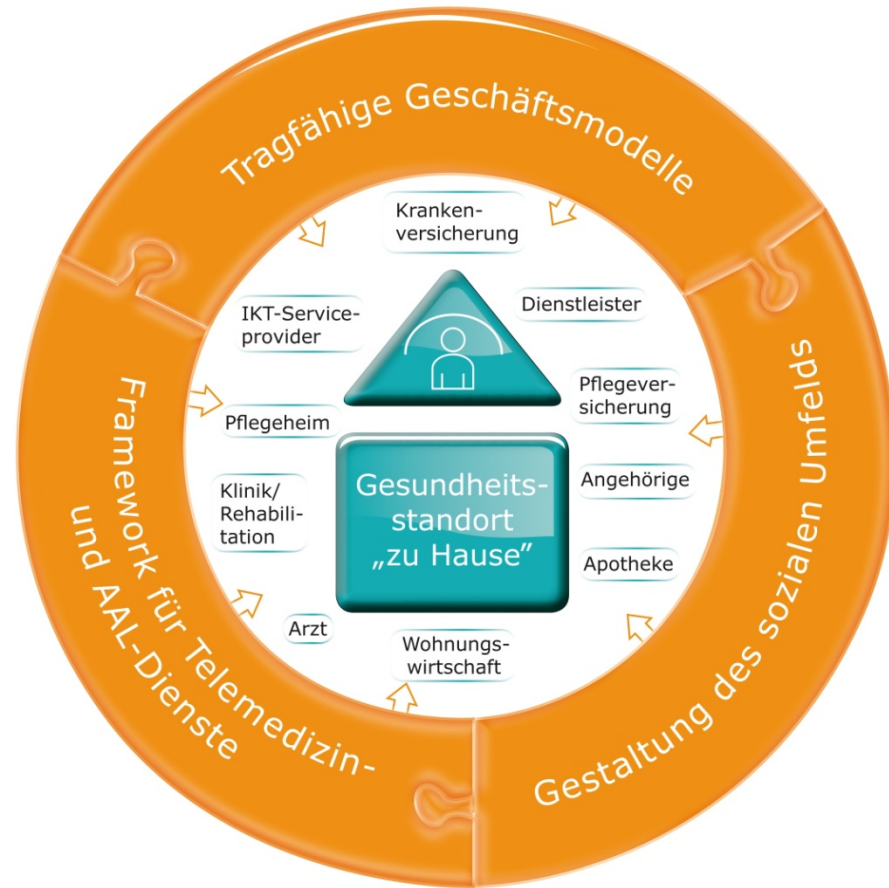

## 7 Verbundpartner



## Forschungsschwerpunkte

Integration von vorhandenen  
und Engineering neuer Services

Geschäftsmodelle und  
betriebswirtschaftliche Methoden

Modellierung des sozialen  
Lebensumfeldes



## Business Cases

REMEO®

Sicher zuhause und  
unterwegs

Wundmanagement  
diabetischer FüÙe©

Zuhause im Quartier

## Kontakt:

[www.e-health-at-home.de](http://www.e-health-at-home.de)

Joachim Liesenfeld  
Rhein-Ruhr-Institut für  
Sozialforschung und Politikberatung (RISP) e.V.  
an der Universität Duisburg-Essen  
0203/280 99 14  
joachim.liesenfeld@uni-duisburg-essen.de